

COMPANY PROFILE

TENTANG KAMI

PT ERA PERKASA MINING adalah perusahaan yang didirikan pada tanggal 17 Februari 2006 di Provinsi Riau dengan maksud dan tujuan jasa usaha dikhususkan pada sektor pertambangan dan pekerjaan proyek umum yang fokus pada penyediaan batubara



PT ERA PERKASA MINING didirikan untuk menjawab tantangan bahwa putra daerah sebagai pengusaha lokal mampu berperan dan berkontribusi aktif secara profesional dan kompeten dalam jasa usaha sektor pertambangan di Sumatra pada khususnya dan Indonesia pada umumnya.

Perseroan akan difokuskan pada bisnis eksplorasi serta manajemen proyek tambang dan konstruksi yang terintegrasi dengan mengandalkan teknologi yang ditopang oleh sumber daya manusia yang handal.

VISI & MISI PERUSAHAAN

VISI

Menjadi perusahaan mining kontraktor terkemuka dan terpercaya yang unggul dalam kinerja, sumber daya serta pelayanan di Sumatra pada khususnya dan di Indonesia pada umumnya

MISI

Menjadi mitra yang dapat diandalkan oleh segenap stakeholder pertambangan sebagai solusi terbaik terhadap kebutuhan akan perusahaan energi yang handal. Meningkatkan kinerja dan produktifitas karyawan, direksi, dan para pemegang saham secara berkesinambungan. Menjadi perusahaan yang dapat memberikan nilai tambah secara sosial terhadap lingkungan kerja



LEGALITAS KAMI

AKTA PENDIRIAN

Hari/Tanggal : 17 Februari 2006
Notaris : Tito Utoyo, SH
No. Akta : 68
Kota : Pekanbaru

AKTA PERUBAHAN

Hari/Tanggal : 06 Juli 2020
Notaris : Prayogi Rayasha S.H.,M.KN
No. Akta : 07
Kota : Pekanbaru

SURAT IZIN TEMPAT USAHA

Hari/Tanggal : 20 Maret 2006
Instansi : Walikota Pekanbaru
No. Izin : 919/ K/ KPT/WK/-2006

SURAT KETERANGAN IZIN PENINJAUAN

Hari/Tanggal : 31 Januari 2007
Instansi : Dinas Pertambangan
dan Energi
No. Izin : 01/ SKIP / 540-03/II/2007

IZIN USAHA PERTAMBANGAN OPERASI PRODUKSI

Hari/Tanggal : 10 Desember 2020
Instansi : Dinas Penanaman Modal
dan Pelayanan Terpadu
Satu Pintu Provinsi Riau
No. Izin : Kpts.80/DPMPTSP
Masa Berlaku : 10 Tahun

NPWP

Terdaftar : 23/03/2006
Nomor : 02.481.749.6-216.000
Alamat : Jl. Kayu Manis D, 27,
Tampan, Payung
Sekaki, Pekanbaru
Riau 28292

SURAT IZIN USAHA PERDAGANGAN

Tanggal Terbit : 6 Maret 2020
Perubahan ke 2 : 20 Juli 2020

SURAT KETERANGAN DOMISILI

Hari/Tanggal : 15 Juli 2020
Instansi : Kantor Kelurahan Tampan,
Pekanbaru, Riau
No. Izin : 70a/TPN/07/2020

EKSPORTIR TERDAFTAR

Tanggal Terbit : 26 Oktober 2021
No. Izin : 03.ET-04.21.0317

NOMOR INDUK BERUSAHA (NIB)

Hari/Tanggal : 6 Maret 2020
No. Izin : 0220201310963

SUSUNAN DIREKSI DAN KOMISARIS

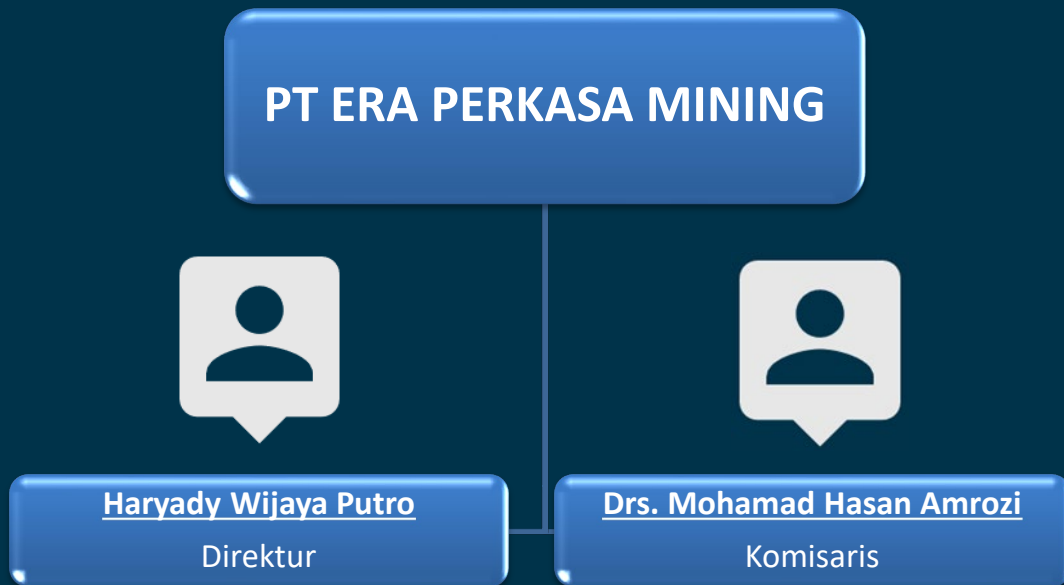

SUSUNAN PEMEGANG SAHAM



SUSUNAN DIREKSI DAN KOMISARIS



Komisaris

Drs. Mohamad Hasan Amrozi



Direktur

Haryadi Wijaya Putro

LOKASI TAMBANG



- Desa Talang Pring Jaya
- Kecamatan Rakit Kulim
- Kabupaten Indragiri Hulu
- Propinsi Riau

Luas Tambang 1350Ha

Kordinat Wilayah KP PT. ERA PERKASA MINING

NO	Posisi Bujur Timur			Posisi Bujur Selatan		
	Derajat	Menit	Detik	Derajat	Menit	Detik
1	102	00	15	00	39	59
2	102	02	31,71	00	39	59
3	102	02	31,71	00	38	15,3
4	102	00	15	00	38	15,3

KEGIATAN EKSPLORASI

Survey Geologi

Dalam melakukan survei geologi permukaan digunakan Peta Dasar Rupa Bumi skala 1:50.000, publikasi Bakosurtanal sebagai peta dasar.

Pemboran

Pemboran eksplorasi untuk mendapatkan informasi jurus perlapisan, kemiringan, perubahan ketebalan dan variasi litologi serta untuk mendapatkan contoh batubara segar.

**4.610 - 5.501
kcal/kg**

Pengambilan Contoh Batubara

Pengambilan contoh dilakukan dengan cara pemboran, paritan (trench) dengan lebar antara 10 -15 cm dan kedalaman 5 - 10 cm mengikuti ketebalan lapisan.

Kualitas Batubara

Di lokasi KP berdasarkan hasil analisis laboratorium, menunjukkan bahwa kalori cukup baik yaitu antara 4.610 - 5.501 kcal/kg

**20.350.950
MT**

Cadangan Batubara

Hasil perhitungan besarnya cadangan terukur 20.350.950 MT

HASIL ANALISIS

**Berdasarkan sample yang dikirim ke
Sucofindo Maret 2017**

Subject : Coal
Hal

Testes For Analisa : Total Moisture, Proximate. Total Sulphur and Calorific Value

Description Of Sample : 8 (Eight) sample received on March 16, 2007
Keterangan Contoh

Packing : Unsealed plastic bag

Sample Mark Tanda :

1. BLOCK I, BOR I, SEAM I	5. BLOCK II, BOR III, SEAM II
2. BLOCK I, BOR I, SEAM II	6. BLOCK II, BOR III, SEAM III
3. BLOCK I, BOR I, SEAM III	7. BLOCK I, BOR IV
4. BLOCK II, BOR III, SEAM I	8. SUKA MAJU I

Principal Prinsipal : PT. ERA PERKASA MINING
Pekanbaru

PT. SUPERINTENDING COMPANY OF INDONESIA

PT. SICO (PERS) Tbk. Tbk

PT. SUPERINTENDING COMPANY OF INDONESIA						
No. 3712056						
Report of Analysis						
Subject: Coal	Testes: Total Moisture, Proximate, Total Sulphur and Gross Calorific Value.					
Sample: 8 (Eight) Sample received on March 16, 2007	Packing: unsealed plastic bag					
Sample Mark: 1. BLOCK I, BOR I, SEAM I 2. BLOCK I, BOR I, SEAM II 3. BLOCK I, BOR I, SEAM III 4. BLOCK II, BOR III, SEAM I	5. BLOCK II, BOR III, SEAM II 6. BLOCK II, BOR III, SEAM III 7. BLOCK I, BOR IV 8. SUKA MAJU I					
Principal: PT. ERA PERKASA MINING	Pekanbaru					
PARAMETERS	UNITS	RESULTS				REMARKS
Total Moisture	% AS	30.02	85.10	30.02	85.10	85.10% PT. I
Proximate	% AS	16.54	85.10	16.54	85.10	85.10% PT. I
Fixed Carbon	% AS	74.1	85.10	74.1	85.10	85.10% PT. I
Volatile Matter	% AS	25.9	85.10	25.9	85.10	85.10% PT. I
Total Sulphur	% AS	0.05	85.10	0.05	85.10	85.10% PT. I
Gross Calorific Value	KJ/kg	27.82	85.10	27.82	85.10	85.10% PT. I

PT. SUPERINTENDING COMPANY OF INDONESIA
Jl. Raya Pekanbaru - Pekanbaru, Riau 28111
Telp. (077) 2444444, 2444445, 2444446, 2444447, 2444448, 2444449, 2444450, 2444451, 2444452, 2444453, 2444454, 2444455, 2444456, 2444457, 2444458, 2444459, 2444460, 2444461, 2444462, 2444463, 2444464, 2444465, 2444466, 2444467, 2444468, 2444469, 2444470, 2444471, 2444472, 2444473, 2444474, 2444475, 2444476, 2444477, 2444478, 2444479, 2444480, 2444481, 2444482, 2444483, 2444484, 2444485, 2444486, 2444487, 2444488, 2444489, 2444490, 2444491, 2444492, 2444493, 2444494, 2444495, 2444496, 2444497, 2444498, 2444499, 2444500, 2444501, 2444502, 2444503, 2444504, 2444505, 2444506, 2444507, 2444508, 2444509, 2444510, 2444511, 2444512, 2444513, 2444514, 2444515, 2444516, 2444517, 2444518, 2444519, 2444520, 2444521, 2444522, 2444523, 2444524, 2444525, 2444526, 2444527, 2444528, 2444529, 2444530, 2444531, 2444532, 2444533, 2444534, 2444535, 2444536, 2444537, 2444538, 2444539, 2444540, 2444541, 2444542, 2444543, 2444544, 2444545, 2444546, 2444547, 2444548, 2444549, 2444550, 2444551, 2444552, 2444553, 2444554, 2444555, 2444556, 2444557, 2444558, 2444559, 2444560, 2444561, 2444562, 2444563, 2444564, 2444565, 2444566, 2444567, 2444568, 2444569, 2444570, 2444571, 2444572, 2444573, 2444574, 2444575, 2444576, 2444577, 2444578, 2444579, 2444580, 2444581, 2444582, 2444583, 2444584, 2444585, 2444586, 2444587, 2444588, 2444589, 2444590, 2444591, 2444592, 2444593, 2444594, 2444595, 2444596, 2444597, 2444598, 2444599, 2444600, 2444601, 2444602, 2444603, 2444604, 2444605, 2444606, 2444607, 2444608, 2444609, 2444610, 2444611, 2444612, 2444613, 2444614, 2444615, 2444616, 2444617, 2444618, 2444619, 2444620, 2444621, 2444622, 2444623, 2444624, 2444625, 2444626, 2444627, 2444628, 2444629, 2444630, 2444631, 2444632, 2444633, 2444634, 2444635, 2444636, 2444637, 2444638, 2444639, 2444640, 2444641, 2444642, 2444643, 2444644, 2444645, 2444646, 2444647, 2444648, 2444649, 2444650, 2444651, 2444652, 2444653, 2444654, 2444655, 2444656, 2444657, 2444658, 2444659, 2444660, 2444661, 2444662, 2444663, 2444664, 2444665, 2444666, 2444667, 2444668, 2444669, 2444670, 2444671, 2444672, 2444673, 2444674, 2444675, 2444676, 2444677, 2444678, 2444679, 2444680, 2444681, 2444682, 2444683, 2444684, 2444685, 2444686, 2444687, 2444688, 2444689, 2444690, 2444691, 2444692, 2444693, 2444694, 2444695, 2444696, 2444697, 2444698, 2444699, 2444700, 2444701, 2444702, 2444703, 2444704, 2444705, 2444706, 2444707, 2444708, 2444709, 2444710, 2444711, 2444712, 2444713, 2444714, 2444715, 2444716, 2444717, 2444718, 2444719, 2444720, 2444721, 2444722, 2444723, 2444724, 2444725, 2444726, 2444727, 2444728, 2444729, 2444730, 2444731, 2444732, 2444733, 2444734, 2444735, 2444736, 2444737, 2444738, 2444739, 2444740, 2444741, 2444742, 2444743, 2444744, 2444745, 2444746, 2444747, 2444748, 2444749, 2444750, 2444751, 2444752, 2444753, 2444754, 2444755, 2444756, 2444757, 2444758, 2444759, 2444760, 2444761, 2444762, 2444763, 2444764, 2444765, 2444766, 2444767, 2444768, 2444769, 2444770, 2444771, 2444772, 2444773, 2444774, 2444775, 2444776, 2444777, 2444778, 2444779, 2444780, 2444781, 2444782, 2444783, 2444784, 2444785, 2444786, 2444787, 2444788, 2444789, 2444790, 2444791, 2444792, 2444793, 2444794, 2444795, 2444796, 2444797, 2444798, 2444799, 2444800, 2444801, 2444802, 2444803, 2444804, 2444805, 2444806, 2444807, 2444808, 2444809, 2444810, 2444811, 2444812, 2444813, 2444814, 2444815, 2444816, 2444817, 2444818, 2444819, 2444820, 2444821, 2444822, 2444823, 2444824, 2444825, 2444826, 2444827, 2444828, 2444829, 2444830, 2444831, 2444832, 2444833, 2444834, 2444835, 2444836, 2444837, 2444838, 2444839, 2444840, 2444841, 2444842, 2444843, 2444844, 2444845, 2444846, 2444847, 2444848, 2444849, 2444850, 2444851, 2444852, 2444853, 2444854, 2444855, 2444856, 2444857, 2444858, 2444859, 2444860, 2444861, 2444862, 2444863, 2444864, 2444865, 2444866, 2444867, 2444868, 2444869, 2444870, 2444871, 2444872, 2444873, 2444874, 2444875, 2444876, 2444877, 2444878, 2444879, 2444880, 2444881, 2444882, 2444883, 2444884, 2444885, 2444886, 2444887, 2444888, 2444889, 2444890, 2444891, 2444892, 2444893, 2444894, 2444895, 2444896, 2444897, 2444898, 2444899, 2444900, 2444901, 2444902, 2444903, 2444904, 2444905, 2444906, 2444907, 2444908, 2444909, 2444910, 2444911, 2444912, 2444913, 2444914, 2444915, 2444916, 2444917, 2444918, 2444919, 2444920, 2444921, 2444922, 2444923, 2444924, 2444925, 2444926, 2444927, 2444928, 2444929, 2444930, 2444931, 2444932, 2444933, 2444934, 2444935, 2444936, 2444937, 2444938, 2444939, 2444940, 2444941, 2444942, 2444943, 2444944, 2444945, 2444946, 2444947, 2444948, 2444949, 2444950, 2444951, 2444952, 2444953, 2444954, 2444955, 2444956, 2444957, 2444958, 2444959, 2444960, 2444961, 2444962, 2444963, 2444964, 2444965, 2444966, 2444967, 2444968, 2444969, 2444970, 2444971, 2444972, 2444973, 2444974, 2444975, 2444976, 2444977, 2444978, 2444979, 2444980, 2444981, 2444982, 2444983, 2444984, 2444985, 2444986, 2444987, 2444988, 2444989, 2444990, 2444991, 2444992, 2444993, 2444994, 2444995, 2444996, 2444997, 2444998, 2444999, 2445000, 2445001, 2445002, 2445003, 2445004, 2445005, 2445006, 2445007, 2445008, 2445009, 2445010, 2445011, 2445012, 2445013, 2445014, 2445015, 2445016, 2445017, 2445018, 2445019, 2445020, 2445021, 2445022, 2445023, 2445024, 2445025, 2445026, 2445027, 2445028, 2445029, 2445030, 2445031, 2445032, 2445033, 2445034, 2445035, 2445036, 2445037, 2445038, 2445039, 2445040, 2445041, 2445042, 2445043, 2445044, 2445045, 2445046, 2445047, 2445048, 2445049, 2445050, 2445051, 2445052, 2445053, 2445054, 2445055, 2445056, 2445057, 2445058, 2445059, 2445060, 2445061, 2445062, 2445063, 2445064, 2445065, 2445066, 2445067, 2445068, 2445069, 2445070, 2445071, 2445072, 2445073, 2445074, 2445075, 2445076, 2445077, 2445078, 2445079, 2445080, 2445081, 2445082, 2445083, 2445084, 2445085, 2445086, 2445087, 2445088, 2445089, 2445090, 2445091, 2445092, 2445093, 2445094, 2445095, 2445096, 2445097, 2445098, 2445099, 2445100, 2445101, 2445102, 2445103, 2445104, 2445105, 2445106, 2445107, 2445108, 2445109, 2445110, 2445111, 2445112, 2445113, 2445114, 2445115, 2445116, 2445117, 2445118, 2445119, 2445120, 2445121, 2445122, 2445123, 2445124, 2445125, 2445126, 2445127, 2445128, 2445129, 2445130, 2445131, 2445132, 2445133, 2445134, 2445135, 2445136, 2445137, 2445138, 2445139, 2445140, 2445141, 2445142, 2445143, 2445144, 2445145, 2445146, 2445147, 2445148, 2445149, 2445150, 2445151, 2445152, 2445153, 2445154, 2445155, 2445156, 2445157, 2445158, 2445159, 2445160, 2445161, 2445162, 2445163, 2445164, 2445165, 2445166, 2445167, 2445168, 2445169, 2445170, 2445171, 2445172, 2445173, 2445174, 2445175, 2445176, 2445177, 2445178, 2445179, 2445180, 2445181, 2445182, 2445183, 2445184, 2445185, 2445186, 2445187, 2445188, 2445189, 2445190, 2445191, 2445192, 2445193, 2445194, 2445195, 2445196, 2445197, 2445198, 2445199, 2445200, 2445201, 2445202, 2445203, 2445204, 2445205, 2445206, 2445207, 2445208, 2445209, 2445210, 2445211, 2445212, 2445213, 2445214, 2445215, 2445216, 2445217, 2445218, 2445219, 2445220, 2445221, 2445222, 2445223, 2445224, 2445225, 2445226, 2445227, 2445228, 2445229, 2445230, 2445231, 2445232, 2445233, 2445234, 2445235, 2445236, 2445237, 2445238, 2445239, 2445240, 2445241, 2445242, 2445243, 2445244, 2445245, 2445246, 2445247, 2445248, 2445249, 2445250, 2445251, 2445252, 2445253, 2445254, 2445255, 2445256, 2445257, 2445258, 2445259, 2445260, 2445261, 2445262, 2445263, 2445264, 2445265, 2445266, 2445267, 2445268, 2445269, 2445270, 2445271, 2445272, 2445273, 2445274, 2445275, 2445276, 2445277, 2445278, 2445279, 2445280, 2445281, 2445282, 2445283, 2445284, 2445285, 2445286, 2445287, 2445288, 2445289, 2445290, 2445291, 2445292, 2445293, 2445294, 2445295, 2445296, 2445297, 2445298, 2445299, 2445300, 2445301, 2445302, 2445303, 2445304, 2445305, 2445306, 2445307, 2445308, 2445309, 2445310, 2445311, 2445312, 2445313, 2445314, 2445315, 2445316, 2445317, 2445318, 2445319, 2445320, 2445321, 2445322, 2445323, 2445324, 2445325, 2445326, 2445327, 2445328, 2445329, 2445330, 2445331, 2445332, 2445333, 2445334, 2445335, 2445336, 2445337, 2445338, 2445339, 2445340, 2445341, 2445342, 2445343, 2445344, 2445345, 2445346, 2445347, 2445348, 2445349, 2445350, 2445351, 2445352, 2445353, 2445354, 2445355, 2445356, 2445357, 2445358, 2445359, 2445360, 2445361, 2445362, 2445363, 2445364, 2445365, 2445366, 2445367, 2445368, 2445369, 2445370, 2445371, 2445372, 2445373, 2445374, 2445375, 2445376, 2445377, 2445378, 2445379, 2445380, 2445381, 2445382, 2445383, 2445384, 2445385, 2445386, 2445387, 2445388, 2445389, 2445390, 2445391, 2445392, 2445393, 2445394, 2445395, 2445396, 2445397, 2445398, 2445399, 2445400, 2445401, 2445402, 2445403, 2445404, 2445405, 2445406, 2445407, 2445408, 2445409, 2445410, 2445411, 2445412, 2445413, 2445414, 2445415, 2445416, 2445417, 2445418, 2445419, 2445420, 2445421, 2445422, 2445423, 2445424, 2445425, 2445426, 2445427, 2445428, 2445429, 2445430, 2445431, 2445432, 2445433, 2445434, 2445435, 2445436, 2445437, 2445438, 2445439, 2445440, 2445441, 2445442, 2445443, 2445444, 2445445, 2445446, 2445447, 2445448, 2445449, 2445450, 2445451, 2445452, 2445453, 2445454, 2445455, 2445456, 2445457, 2445458, 2445459, 2445460, 2445461, 2445462, 2445463, 2445464, 2445465, 2445466, 2445467, 2445468, 2445469, 2445470, 2445471, 2445472, 2445473, 2445474, 2445475, 2445476, 2445477, 2445478, 2445479, 2445480, 2445481, 2445482, 2445483, 2445484, 2445485, 2445486, 2445487, 2445488, 2445489, 2445490, 2445491, 2445492, 2445493, 2445494, 2445495, 2445496, 2445497, 2445498, 2445499, 2445500, 2445501, 2445502, 2445503, 2445504, 2445505, 2445506, 2445507, 2445508, 2445509, 2445510, 2445511, 2445512, 2445513, 2445514, 2445515, 2445516, 2445517, 2445518, 2445519, 2445520, 2445521, 2445522, 2445523, 2445524, 2445525, 2445526, 2445527, 2445528, 2445529, 2445530, 2445531, 2445532, 2445533, 2445534, 2445535, 2445536, 2445537, 2445538, 2445539, 2445540, 2445541, 2445542, 2445543, 2445544, 2445545, 2445546, 2445547, 2445548, 2445549, 2445550, 2445551, 2445552, 2445553, 2445554, 2445555, 2445556, 2445557, 2445558, 2445559, 2445560, 2445561, 2445562, 2445563, 2445564, 2445565, 2445566, 2445567, 2445568, 2445569, 2445570, 2445571, 2445572, 2445573, 2445574, 2445575, 2445576, 2445577, 2445578, 2445579, 2445580, 2445581, 2445582, 2445583, 2445584, 2445585, 2445586, 2445587, 2445588, 2445589, 2445590, 2445591, 2445592, 2445593, 2445594, 2445595, 2445596, 2445597, 2445598, 2445599, 2445600, 2445601, 2445602, 2445603, 2445604, 2445605, 2445606, 2445607, 2445608, 2445609, 2445610, 2445611, 2445612, 2445613, 2445614, 2445615, 2445616, 2445617, 2445618, 2445619, 2445620, 2445621, 2445622, 2445623, 2445624, 2445625, 2445626, 2445627, 2445628, 2445629, 2445630, 2445631, 2445632, 2445633, 2445634, 2445635, 2445636, 2445637, 2445638, 2445639, 2445640, 2445641, 2445642, 2445643, 2445644, 2445645, 2445646, 2445647, 2445648, 2445649, 2445650, 2445651, 2445652, 2445653, 2445654, 2445655, 2445656, 2445657, 2445658, 2445659, 2445660, 2445661, 2445662, 2445663, 2445664, 2445665, 2445666, 2445667, 2445668, 2445669, 2445670, 2445671, 2445672, 2445673, 2445674, 2445675, 2445676, 2445677, 2445678, 2445679, 2445680, 2445681, 2445682, 2445683, 2445684, 2445685, 2445686, 2445687, 2445688, 2445689, 2445690, 2445691, 2445692, 2445693, 2445694, 2445695, 2445696, 2445697, 2445698, 2445699, 2445700, 2445701, 2445702, 2445703, 2445704, 2445705, 2445706, 2445707, 2445708, 2445709, 2445710, 2445711, 2445712, 2445713, 2445714, 2445715, 2445716, 2445717, 2445718, 2445719, 2445720, 2445721, 2445722, 2445723, 2445724, 2445725, 2445726, 2445727, 2445728, 2445729, 2445730, 2445731, 2445

Result
Hasil

PARAMETER	UNIT	RESULTS				METHODS
		1	2	3	4	
• Total Moisture	% AR	36.80	41.37	48.96	44.82	BS 1016 PT.1
• PROXIMATE						
- Inherent Moisture	%ADB	16.94	16.44	16.50	17.37	BS 1016 PT.3 SEC 104.1
- Ash Content	%ADB	4.18	7.61	5.71	6.15	BS 1016 PT.3 SEC 104.3
- Volatile	%ADB	40.58	38.48	39.54	41.81	BS 1016 PT.3 SEC 104.4
-Fixed Carbon	%ADB	38.30	37.47	38.25	34.67	BY DIFFERENCE
• Total Sulphur	%ADB	0.41	0.55	0.42	0.44	BS 1016 PT.6
• Gross Calorific Value	%ADB	5083	4870	5041	5009	BS 1016 PT.5

PARAMETER	UNIT	RESULTS				METHODS
		5	6	7	8	
• Total Moisture	% AR	41.93	49.21	30.04	39.48	BS 1016 PT.1
• PROXIMATE						
- Inherent Moisture	%ADB	16.43	15.77	15.32	13.26	BS 1016 PT.3 SEC 104.1
- Ash Content	%ADB	11.44	11.38	8.73	3.62	BS 1016 PT.3 SEC 104.3
- Volatile	%ADB	39.79	37.14	40.81	45.37	BS 1016 PT.3 SEC 104.4
-Fixed Carbon	%ADB	32.34	35.71	35.14	37.75	BY DIFFERENCE
• Total Sulphur	%ADB	0.43	0.54	0.47	0.50	BS 1016 PT.6
• Gross Calorific Value	%ADB	4610	4662	5006	6507	BS 1016 PT.5

Pekanbaru, March 21, 2007
Ref. PKU.MIN.00102.20076



PEMBANGUNAN SARANA PENUNJANG

Bangunan Kantor dan Gudang

Bangunan kantor berukuran 200 m² dibuat dengan konstruksi semi permanen terletak di sekitar kompleks sarana penunjang. Gudang dibuat 1 unit dengan ukuran sesuai kebutuhan

Perumahan Karyawan

Lokasi perumahan karyawan akan ditempatkan tidak jauh dari areal perkantoran di atas lahan seluas 1 ha yang terdiri dari beberapa tipe

Stockpile

Tumpukan batubara dibuat 2 tempat yaitu

- (1) untuk batubara dari areal tambang dengan kapasitas 100.000 ton
- (2) untuk batubara yang siap dipasarkan dengan kapasitas 50.000 ton

Saluran Penirisan Air Hujan

Penirisan terutama dibuat di lokasi tambang untuk menghindari limpasan air hujan, air rembesan dan air tanah

Kolam Pengendapan

Air limbah dari proses penambangan pada bukaan tambang yang mengandung lumpur dan batubara halus (mesh 0,5 mm) dialirkan ke dalam kolam pengendapan dengan sistem gravitasi



Bengkel

Aktivitas penggunaan peralatan berat dalam kegiatan operasi penambangan seperti Buldozer, Wheel Loader, Excavator maupun Dump Truk serta alat penunjang lain dikelompokkan pada 2 jenis:

- Bengkel alat berat = 40 m x 50 m = 2.000 m²
- Bengkel kendaraan = 20 m x 50 m = 1.000 m²

Rumah Generator dan Instalasi Listrik

Rumah generator dibuat untuk menaungi 2 unit generator berkapasitas 450 kVA. Bangunan dibuat sesuai peruntukannya yakni memiliki bantalan yang kokoh, terbuat dari beton, ruangan yang kedap suara, dan memiliki cerobong gas buang.

Instalasi Air Bersih

Air bersih yang dibutuhkan untuk komplek sarana dan prasarana penunjang berasal dari air sungai yang dipompakan ke manara air dan kemudian dilakukan treatment agar air bermutu dan bersih.



ERA PERKASA
mining

PT ERA PERKASA MINING

Jl Kayu Manis No. 27 D RT.03 RW.02
Kel. Tampan | Kec. Payung Sekaki
Kota Pekanbaru | Provinsi Riau
Telp: 0852 6080 0199